O Sistema de Gestão Integrado (SGI) do TCE-GO está presente no seu dia a dia

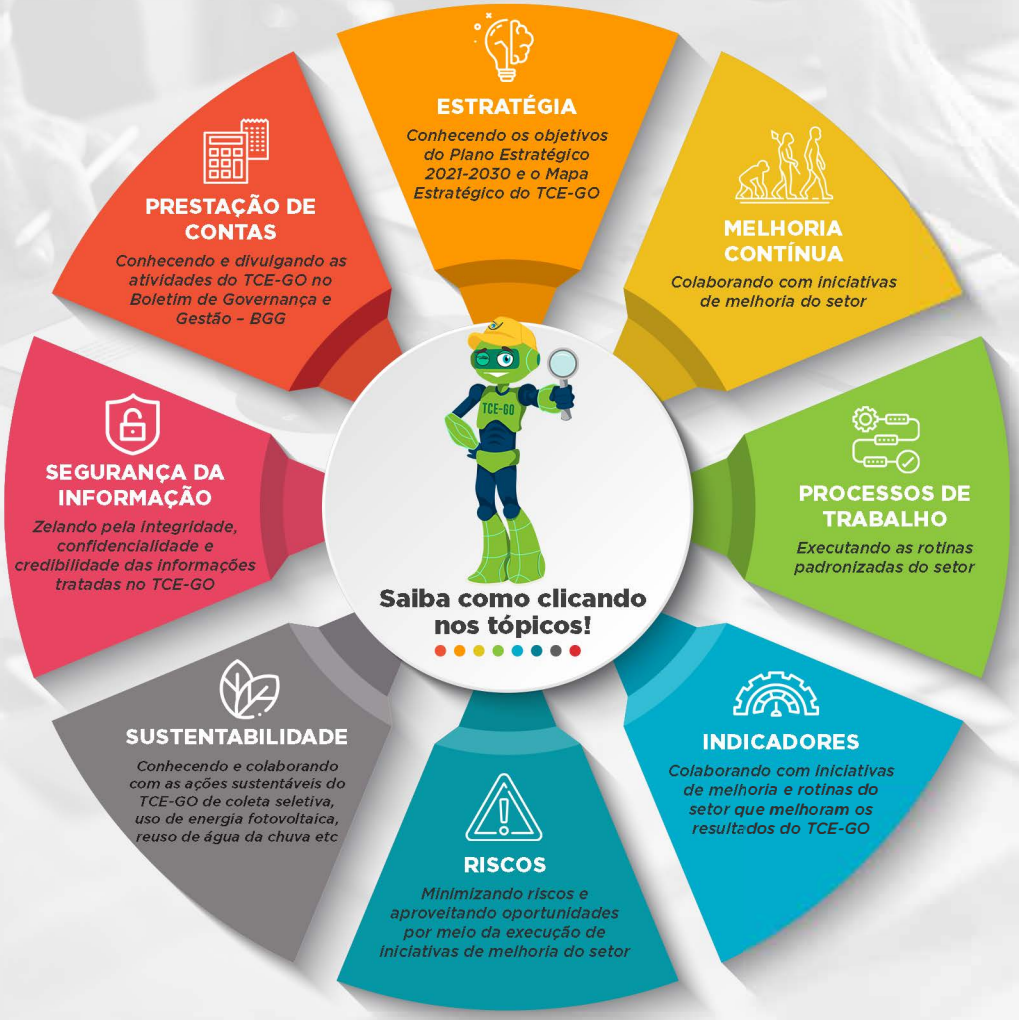

Ainda tem dúvidas? Consulte o seu gestor imediato